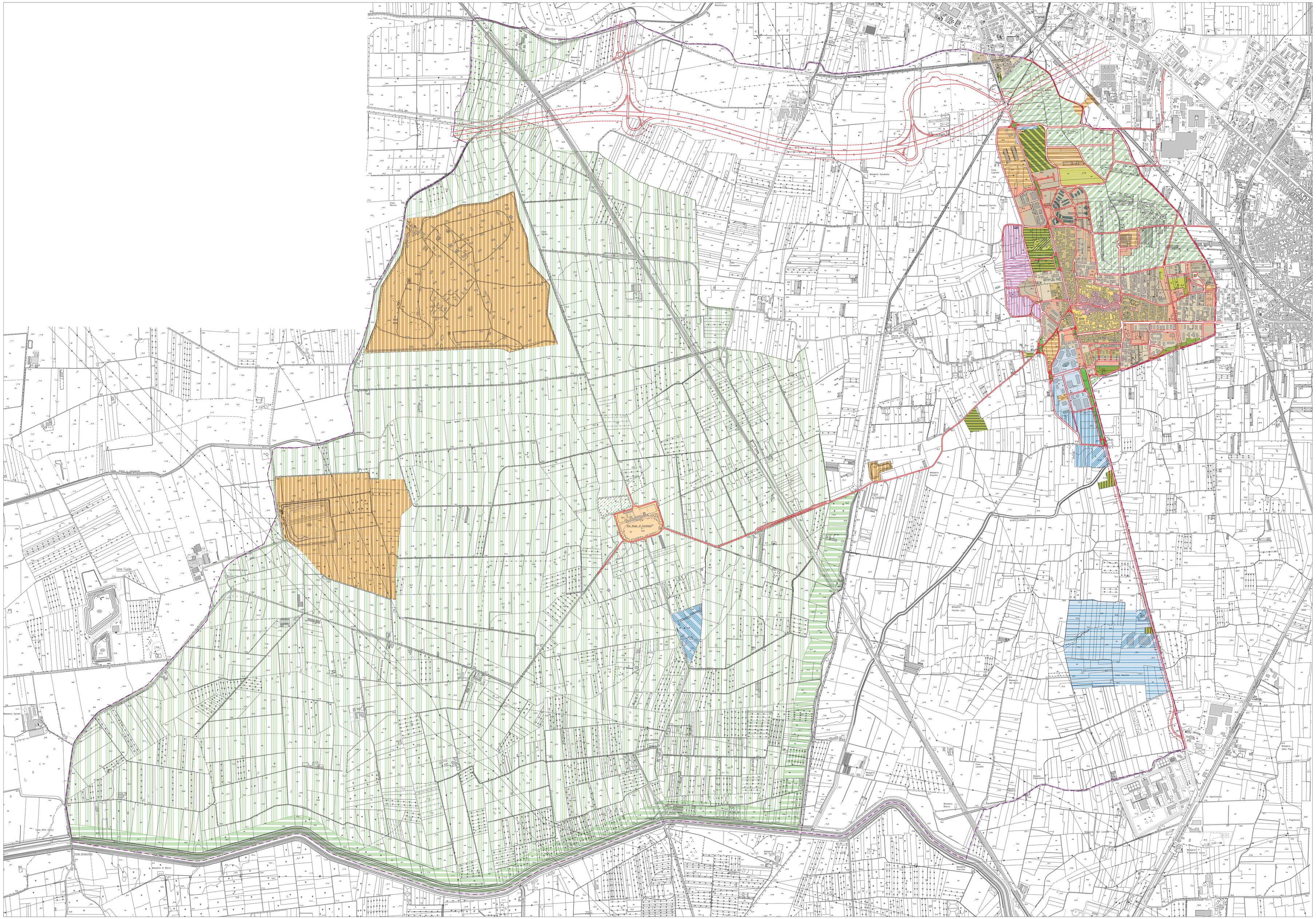

LEGENDA

- Zona A_Urbana del nucleo storico-ambientale
- Zona B1_Urbane di insediamento tradizionale
- Zona B2_Urbane residenziali consolidate
- Zona B3_Residenziali di saturazione
- Zona B4_Residenziali di completamento
- Zona B5_Residenziali dei piani attuativi vigenti
- Zona C1_Residenziali di ampliamento
- Zona C2_Residenziali per Edilizia Sociale (ERS)
- Zona D1_Piano di insediamento Produttivo industriale esistente (PIP)
- Zona D2_Piano di Insediamento Produttivo artigianale di progetto (PIP)
- Zona D3_Insediamenti logistici esistenti
- Zona D4_Insediamento produttivo artigianale di progetto
- Zona D5 temp._Insediamento produttivo industriale temporaneo
- Zona E 1_Agricola complementare alla città
- Zona E 2_Agricola semplice
- Zona E 3_Agricola di tutela del paesaggio agrario di interesse storico
- Zona E 4_Agricola boschiva di mantenimento dei caratteri naturali del paesaggio
- Zona E 5_Agricola di tutela dei caratteri naturali del paesaggio fluviale
- Zona F1_Real sito del Carditello
- Zona F2_Temp.-Militare
- Zona F3_Temp - Stoccaggio provvisorio di rifiuti solidi urbani
- Zona da F4 a Zona F 10 (*)
- Zona G1_Attrezzature sportive private
- Zona G2_Attrezzature private di interesse comune (Servizi distribuzione carburanti)
- Zona G3_Terziario esistente
- Zona G4_Terziario di progetto
- Zona G5_Nuovo polo commerciale

Zona F4_Attrezzatura mercatale esistente
Zona F5_Attrezzatura mercatale in ampliamento
Zona F6_Attrezzature sanitarie ed assistenziali
Zona F7_Istruzione superiore
Zona F8_Stazione ferroviaria
Zona F9_Attrezzature tecnologiche
Zona F10_Attrezzatura cimiteriale

- Standards esistenti
- Standards di progetto
- Verde privato vincolato
- Viabilità
- Fascia di rispetto viabilità
- Pertinenze della viabilità
- Verde di arredo della viabilità di progetto
- Fascia di rispetto cimiteriale
- Fabbricati non riportati in rilievo 2004
- Perimetro comparto
- Confine comunale

COMUNE DI SAN TAMMARO

PROVINCIA DI CASERTA

P.U.C.

PIANO URBANISTICO COMUNALE

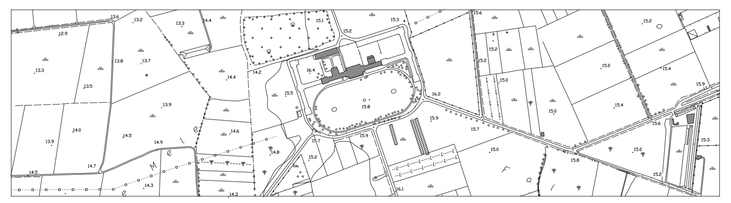

IL R.U.P. - DIRIGENTE U.T.C.
Ing. Luigi Vitelli

IL SINDACO
Dott. Emiddio Cimmino

ELABORATO: **TAV. 11 a**

TITOLO: **ZONIZZAZIONE**

PROGETTO:

STUDIO ASSOCIATO DI INGEGNERIA ED ARCHITETTURA
CRISTIANO

Ing. Renato Cristiano
Ing. Mario Cristiano
Arch. Allan Cristiano

collaboratori:
Arch. Germana Di Gennaro
Arch. Adriano Pollice

Firmato digitalmente da Renato Cristiano
Ordine degli Ingegneri della Provincia di Caserta
Dott. Ing. Renato Cristiano
O = Ingegneri
C = IT

DATA	SCALA	FORMATO
2017	1:10.000	--